



ISEIE INNOVATION SCHOOL



iseie.com



CONTENIDO

| | | | |
|------------------------------|----|------------------------------|-------|
| CURSO EN ODONTOLOGÍA DIGITAL | 3 | POR QUÉ REALIZAR UN CURSO | 4 |
| OBJETIVOS | 5 | PARA QUÉ TE PREPARA EL CURSO | 6 |
| DISEÑO Y CONTENIDO | 7 | REQUISITOS DE POSTULACIÓN | 8 |
| TITULACIÓN | 9 | TRABAJO DE FIN DE CURSO | 14 10 |
| CONTENIDO DEL CURSO | 11 | MATRÍCULA DEL CURSO | |



CURSO EN ODONTOLOGÍA DIGITAL

La odontología digital es un campo en constante crecimiento que utiliza tecnología digital avanzada para mejorar los procesos de diagnóstico, planificación y tratamiento en odontología.

La odontología digital se centra en familiarizar a los profesionales dentales con los conceptos básicos y las aplicaciones de esta disciplina, es el primer paso para adentrarse en este campo en constante evolución. Proporcionando una base sólida y una comprensión básica de sus fundamentos, sentando las bases para una formación más especializada y avanzada en esta disciplina.





POR QUÉ REALIZAR UN CURSO

El realizar un curso eleva el conocimiento y nivel académico de la persona, convirtiéndola en un elemento fundamental dentro de un esquema de trabajo; su trascendencia radica en el desarrollo de competencias adicionales que adquiere, su proceso formativo se vuelve más sólido y por ende se convierte en un candidato más atractivo para cubrir un puesto preponderante.

Te brinda la oportunidad de adquirir conocimientos actualizados y estar al tanto de las últimas tendencias y avances en tu área de interés. Realizar un curso en un área que te apasiona puede brindarte una gran satisfacción personal. Te permite profundizar en un tema que te interesa y te da la oportunidad de contribuir de manera significativa en ese campo.



OBJETIVOS

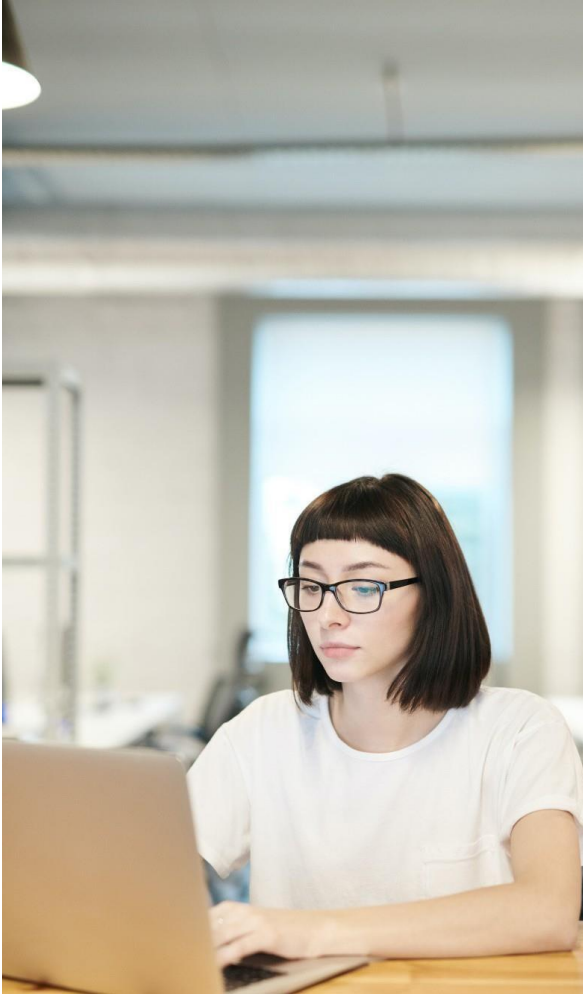

Los estudios de postgrado consisten no solo en adquirir conocimientos por parte del participante, sino que estos queden supeditados al desarrollo de una serie de competencias en función de los perfiles académicos y los correspondientes perfiles profesionales.

Nuestra función es centrar los objetivos de este curso y los diferentes módulos que lo conforman no solamente en la simple acumulación de conocimientos sino también en las hard skills y soft skills que permitan a los profesionales del sector odontológico desempeñar su labor de forma exitosa en este mundo laboral en constante evolución.



PARA QUÉ TE PREPARA EL CURSO

Te prepara de diversas maneras, brindándote conocimientos y habilidades específicas que son relevantes en el campo de la odontología digital. A continuación, se presentan algunas formas en las que nuestra formación puede prepararte:

Dominio de tecnología digital: Aprenderás a conocer estas tecnologías, lo que te permitirá realizar tratamientos más precisos y eficientes.

Diagnóstico y planificación avanzados: Herramientas y técnicas avanzadas para el diagnóstico y la planificación de tratamientos dentales. Esto te permitirá desarrollar planes de tratamiento más precisos y personalizados.

En resumen, nuestro curso te prepara para utilizar tecnología avanzada en el campo de la odontología, mejorar la precisión y la eficiencia de los tratamientos, y brindar una atención dental de calidad y personalizada a tus pacientes. Te proporciona las habilidades y los conocimientos necesarios para aprovechar al máximo las herramientas y tecnologías digitales en tu práctica clínica.

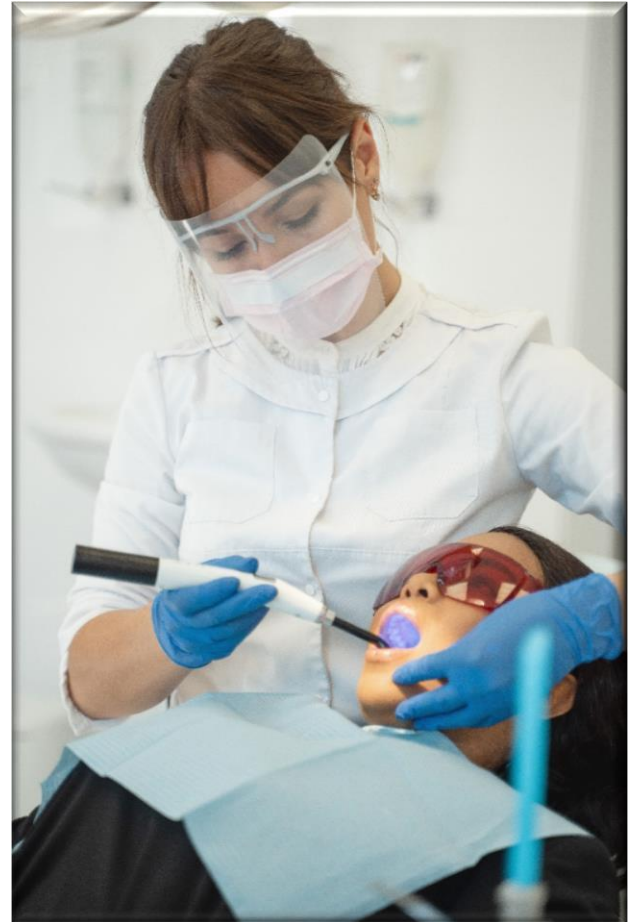



DISEÑO Y CONTENIDO

Para el diseño del Plan de estudios de este curso de especialización, ISEIE ha seguido las directrices del equipo docente, el cual ha sido el encargado de seleccionar la información con la que posteriormente se ha constituido el plan de estudio. De esta forma, el profesional que acceda al programa encontrará el contenido más vanguardista y exhaustivo relacionado con el uso de procesos innovadores y altamente eficaces, conforme a las necesidades y problemáticas actuales, buscando la integración de conocimientos académicos y de formación profesional, en un ambiente competitivo y globalizado.

Todo ello a través de cada uno de sus módulos de estudio presentado en un cómodo y accesible formato 100% online.

El empleo de la metodología Relearning en el desarrollo de este programa te permitirá fortalecer y enriquecer tus conocimientos y hacer que perduren en el tiempo a base de una reiteración de contenidos.





REQUISITOS DE POSTULACIÓN

Para postular a nuestro curso en odontología digital, debes cumplir con los siguientes requisitos:

-Documento de identidad

-Correo electrónico

A QUIÉN ESTÁ DIRIGIDO

El curso en odontología digital está dirigido a diferentes perfiles de profesionales y estudiantes relacionados con el campo de la odontología. Algunos de los grupos a los que está dirigido incluyen:

Odontólogos generales: Que deseen adquirir conocimientos y habilidades en el área de la odontología digital pueden beneficiarse de este curso. Les proporcionará las herramientas necesarias para incorporar tecnología digital en su práctica clínica y mejorar la precisión y eficiencia de los tratamientos.

Especialistas en odontología: Los especialistas en diferentes áreas de la odontología, como ortodoncia, periodoncia, endodoncia, implantología. Les permitirá utilizar tecnología digital específica de su especialidad para mejorar los resultados de sus tratamientos y brindar una atención más avanzada a sus pacientes.

Estudiantes de odontología: Los estudiantes de odontología que estén interesados en la odontología digital pueden aprovechar este curso para complementar su formación académica. Les permitirá adquirir conocimientos y habilidades en tecnología digital que serán cada vez más relevantes en su futura práctica clínica.

Técnicos de laboratorio dental: Los técnicos de laboratorio dental también pueden beneficiarse del curso en odontología digital, ya que les proporcionará conocimientos sobre las tecnologías y procesos digitales utilizados en la fabricación de prótesis y restauraciones dentales. Esto les permitirá adaptarse a los avances tecnológicos y mejorar la calidad y precisión de su trabajo.



TITULACIÓN



Al concluir el curso, los participantes serán galardonados con una titulación oficial otorgada por ISEIE Innovation School. Esta titulación se encuentra respaldada por una certificación que equivale a 4 créditos ECTS (European Credit Transfer and Accumulation System) y representa un total de 100 horas de dedicación al estudio.

Esta titulación no solo enriquecerá su imagen y credibilidad ante potenciales clientes, sino que reforzará significativamente su perfil profesional en el ámbito laboral. Al presentar esta certificación, podrá demostrar de manera concreta y verificable su nivel de conocimiento y competencia en el área temática del curso.

Esto resultará en un aumento de su empleabilidad, al hacerle destacar entre otros candidatos y resaltar su compromiso con la mejora continua y el desarrollo profesional.



TRABAJO DE FIN DE CURSO



Una vez que haya completado satisfactoriamente todos los módulos del curso, deberá llevar a cabo un trabajo final en el cual deberá aplicar y demostrar los conocimientos que ha adquirido a lo largo del curso.

Este trabajo final suele ser una oportunidad para poner en práctica lo que ha aprendido y mostrar su comprensión y habilidades en el tema.

Puede tomar la forma de un proyecto, un informe, una presentación u otra tarea específica, dependiendo del contenido del curso y sus objetivos. Recuerde seguir las instrucciones proporcionadas y consultar con su instructor o profesor si tiene alguna pregunta sobre cómo abordar el trabajo final.



CONTENIDO

CURSO DE ODONTOLOGÍA DIGITAL

TEMA 1. INTRODUCCIÓN A LA ODONTOLOGÍA DIGITAL

1.1. Conceptos básicos de odontología digital

1.2. Fuentes del derecho

TEMA 2. ESCANEEO INTRAORAL

2.2. Uso de escáneres intraorales

2.3. Procesamiento de modelos digitales

TEMA 3. PLANIFICACIÓN DIGITAL DE TRATAMIENTOS

3.1. Uso de software de diseño asistido por computadora (CAD)

3.2. Planificación de restauraciones dentales digitales

TEMA 4. IMPRESIÓN 3D EN ODONTOLOGÍA DIGITAL

4.1. Principios de impresión 3D en odontología

4.2. Uso de impresoras 3D en la fabricación de prótesis dentales

TEMA 5. ORTODONCIA DIGITAL

5.1. Uso de tecnología digital en ortodoncia

5.2. Planificación y diseño de alineadores transparentes

TEMA 6. CIRUGÍA GUIADA POR ORDENADOR

6.1. Uso de tecnología de navegación en cirugía dental

6.2. Planificación y colocación de implantes dentales guiados por ordenador

TEMA 7. ESTÉTICA DIGITAL EN ODONTOLOGÍA

7.1. Diseño digital de sonrisas



7.2. Fabricación de carillas dentales y restauraciones estéticas digitales

TEMA 8. ESTÉTICA DIGITAL EN ODONTOLOGÍA

8.1. Uso de radiografías digitales en el diagnóstico dental

8.2. Análisis digital de imágenes radiográficas

TEMA 9. INTEGRACIÓN DE REGISTROS DIGITALES EN LA PRÁCTICA CLÍNICA

9.1. Uso de registros digitales para el seguimiento del paciente

9.2. Almacenamiento y gestión de datos digitales en odontología

TEMA 10. FLUJO DE TRABAJO DIGITAL EN EL LABORATORIO DENTAL

10.1. Colaboración entre el dentista y el <link>laboratorio dental

10.3. Fabricación digital de prótesis y restauraciones dentales

TEMA 11. ÉTICA Y LEGISLACIÓN EN ODONTOLOGÍA DIGITAL

11.1. Consideraciones éticas en el uso de tecnología digital en odontología

11.2. Cumplimiento de las regulaciones y normativas en odontología digital

TEMA 12. TRABAJO FINAL

12.1. El trabajo final puede consistir en la realización de un proyecto práctico o la presentación de un estudio de caso utilizando los conocimientos adquiridos durante el curso



MATRÍCULA DEL CURSO

BECA: Aplica (10%)

MATRÍCULA: 300€

COSTE TOTAL DEL PROGRAMA: 270€

DATOS BANCARIOS PARA LA EMISIÓN DE TRANSFERENCIA:

BANCO

BANCO SANTANDER

CÓDIGO SWIFT

BSCHEMXXX

TITULAR

ISEIE INNOVATION SCHOOL

NÚMERO DE CUENTA

ES22 0049 6982 17 2110013671

TIPO DE CUENTA

CUENTA SANTANDER ONE EMPRESAS

NIF EMPRESA

B67799247

MONEDA

EURO. €

SUCURSAL BANCARIA

C/ DE LES BARQUES 3. 46002VALENCIA
(ESPAÑA).
TELF. +34 902 30 10 00

HERRAMIENTAS PARA EL ENVÍO:

Pago de matrícula
mediante tarjeta (270€)

[Click Aquí](#)



PayPal

[Click
Aquí](#)



Departamento de Admisión
ISEIE INNOVATION SCHOOL
Av. Aragón 30, 46021 Valencia
Telf.: +34 632 912 311
Email: admisión@iseie.com



B67799247



UBICACIÓN



DIRECCIÓN

Av. Aragón 30, 5. 46021 Valencia.



NÚMERO DE TELÉFONO

+34 632 81 29 65





CONTÁCTANOS



Dirección

Av. Aragón 30, 5. 46021 Valencia.



Número telefónico

+34 632 21 29 65



Website

iseie.com