



# ISEIE INNOVATION SCHOOL



[iseie.com](http://iseie.com)



## CONTENIDO

CURSO CONVIVENCIA  
ESCOLAR

3

POR QUÉ REALIZAR UN  
CURSO

4

OBJETIVOS

5

PARA QUÉ TE PREPARA EL  
CURSO

6

DISEÑO Y CONTENIDO

7

REQUISITOS DE  
POSTULACIÓN

8

TITULACIÓN

9

TRABAJO DE FIN DE  
CURSO

10

CONTENIDO DEL  
CURSO

11

MATRÍCULA  
DEL CURSO

13



# CURSO CONVIVENCIA ESCOLAR

La convivencia escolar se refiere a la interacción y relación entre todos los miembros de una comunidad educativa dentro de un entorno escolar. Es un concepto amplio que abarca tanto las relaciones entre estudiantes como las relaciones entre estudiantes, profesores, personal administrativo y padres de familia.

Implica identificar y comprender las causas y las dinámicas de los conflictos, así como facilitar la comunicación efectiva y la negociación entre los estudiantes involucrados. También implica fomentar habilidades sociales y emocionales, como la empatía, la escucha activa y la gestión de las emociones, para ayudar a los estudiantes a resolver sus diferencias de manera constructiva.





## POR QUÉ REALIZAR UN CURSO

El realizar un curso eleva el conocimiento y nivel académico de la persona, convirtiéndola en un elemento fundamental dentro de un esquema de trabajo; su trascendencia radica en el desarrollo de competencias adicionales que adquiere, su proceso formativo se vuelve más sólido y por ende se convierte en un candidato más atractivo para cubrir un puesto preponderante.

Te brinda la oportunidad de adquirir conocimientos actualizados y estar al tanto de las últimas tendencias y avances en tu área de interés. Realizar un curso en un área que te apasiona puede brindarte una gran satisfacción personal. Te permite profundizar en un tema que te interesa y te da la oportunidad de contribuir de manera significativa en el campo.



# OBJETIVOS

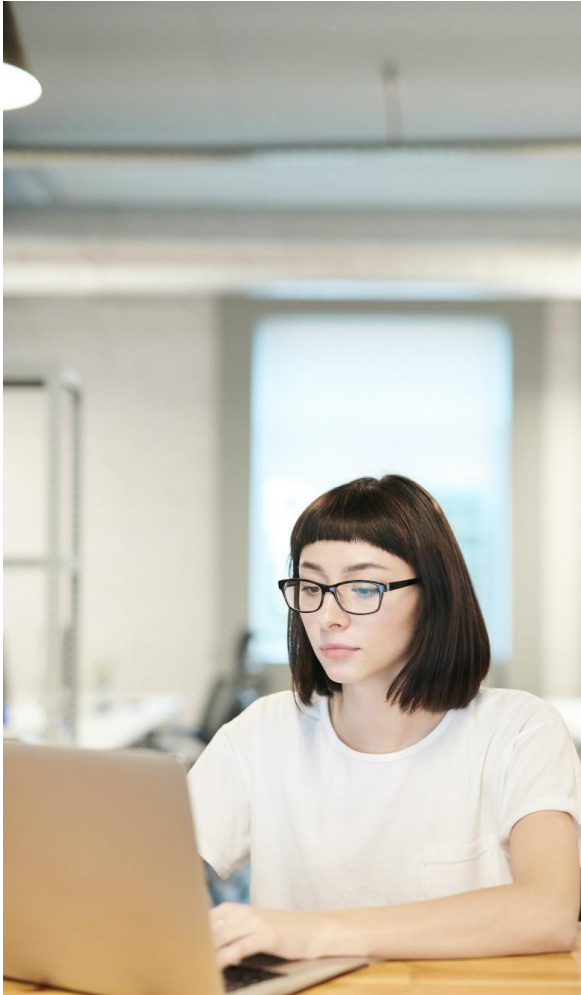

Los estudios de postgrado consisten no solo en adquirir conocimientos por parte del participante, sino que estos queden supeditados al desarrollo de una serie de competencias en función de los perfiles académicos y los correspondientes perfiles profesionales.

Nuestra función es centrar los objetivos de este curso y los diferentes módulos que lo conforman no solamente en la simple acumulación de conocimientos sino también en las hard skills y soft skills que permitan a los profesionales del sector de la educación desempeñar su labor de forma exitosa en este mundo laboral en constante evolución.



# PARA QUÉ TE PREPARA EL CURSO

Aprenderás técnicas para fomentar el respeto mutuo, la empatía y la comunicación efectiva entre los miembros de la comunidad educativa.

Adquirirás habilidades para identificar y abordar los conflictos de manera constructiva, promoviendo la resolución pacífica y el diálogo abierto.

Conocerás estrategias para crear un entorno escolar inclusivo, respetando y valorando la diversidad de los estudiantes y fomentando la participación de todos.

Obtendrás herramientas para promover el desarrollo de habilidades emocionales en los estudiantes, como la inteligencia emocional, la autorregulación y la resiliencia.

Aprenderás a promover un uso responsable y seguro de la tecnología, así como a prevenir el ciberacoso y fomentar una ciudadanía digital responsable.

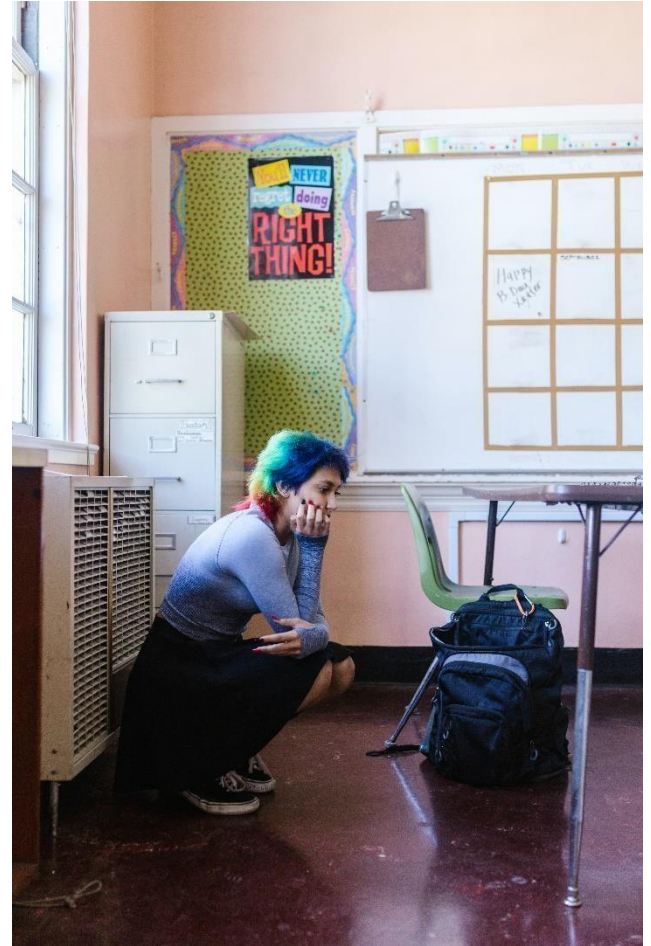





# DISEÑO Y CONTENIDO

Para el diseño del Plan de estudios de este curso, ISEIE Innovation School ha seguido las directrices del equipo docente, el cual ha sido el encargado de seleccionar la información con la que posteriormente se ha constituido el plan de estudio. De esta forma, el profesional que acceda al programa encontrará el contenido más vanguardista y exhaustivo relacionado con el uso de procesos innovadores y altamente eficaces, conforme a las necesidades y problemáticas actuales, buscando la integración de conocimientos académicos y de formación profesional, en un ambiente competitivo y globalizado.

Todo ello a través de cada uno de sus módulos de estudio presentado en un cómodo y accesible formato 100% online.

El empleo de la metodología Relearning en el desarrollo de este programa te permitirá fortalecer y enriquecer tus conocimientos y hacer que perduren en el tiempo a base de una reiteración de contenidos.





# REQUISITOS DE POSTULACIÓN

Para postular a nuestro curso en convivencia escolar, debes cumplir con los siguientes requisitos:

-Documento de identidad

-Correo electrónico

## A QUIÉN ESTÁ DIRIGIDO

Nuestro curso en convivencia escolar está dirigido a profesionales de la educación que deseen adquirir conocimientos y habilidades para promover un entorno escolar positivo y saludable

**Docentes:** Tanto docentes de educación infantil, primaria, secundaria y bachillerato, como profesores especialistas en áreas específicas.

**Directores y equipos directivos:** Directores de centros educativos, coordinadores pedagógicos y líderes de equipos educativos

**Orientadores y psicopedagogos:** Profesionales encargados de la orientación educativa y el apoyo psicopedagógico en los centros escolares.

**Personal de apoyo educativo:** Asistentes de educación, monitores, educadores sociales y otros profesionales que trabajen en el ámbito educativo.

**Profesionales de la educación no formal:** Coordinadores de actividades extraescolares, animadores socioculturales y otros profesionales que trabajen en contextos educativos no formales.

**Formadores y capacitadores:** Profesionales encargados de la formación y capacitación de otros docentes y personal educativo.





# TITULACIÓN



Al concluir el curso, los participantes serán galardonados con una titulación propia otorgada por ISEIE Innovation School. Esta titulación se encuentra respaldada por una certificación que equivale a 4 créditos ECTS (European Credit Transfer and Accumulation System) y representa un total de 100 horas de dedicación al estudio.

Esta titulación no solo enriquecerá su imagen y credibilidad ante potenciales clientes, sino que reforzará significativamente su perfil profesional en el ámbito laboral. Al presentar esta certificación, podrá demostrar de manera concreta y verificable su nivel de conocimiento y competencia en el área temática del curso.

Esto resultará en un aumento de su empleabilidad, al hacerle destacar entre otros candidatos y resaltar su compromiso con la mejora continua y el desarrollo profesional.



# TRABAJO DE FIN DE CURSO



Una vez que haya completado satisfactoriamente todos los módulos del curso, deberá llevar a cabo un trabajo final en el cual deberá aplicar y demostrar los conocimientos que ha adquirido a lo largo del curso.

Este trabajo final suele ser una oportunidad para poner en práctica lo que ha aprendido y mostrar su comprensión y habilidades en el tema.

Puede tomar la forma de un proyecto, un informe, una presentación u otra tarea específica, dependiendo del contenido del curso y sus objetivos. Recuerde seguir las instrucciones proporcionadas y consultar con su instructor o profesor si tiene alguna pregunta sobre cómo abordar el trabajo final.



# CONTENIDO

## CURSO EN CONVIVENCIA ESCOLAR

### TEMA 1. INTRODUCCIÓN A LA CONVIVENCIA ESCOLAR

- 1.1. Importancia de la convivencia escolar
- 1.2. Conceptos clave en convivencia escolar
- 1.3. Factores que influyen en la convivencia escolar
- 1.4. Recursos para una adecuada convivencia

### TEMA 2. CREANDO UN CLIMA DE RESPETO Y EMPATÍA

- 2.1. Fomento del respeto mutuo en el aula
- 2.2. Desarrollo de la empatía entre los estudiantes
- 2.3. Estrategias para promover la inclusión y la diversidad

### TEMA 3. PREVENCIÓN Y MANEJO DE CONFLICTOS

- 3.1. Identificación y análisis de conflictos en el entorno escolar
- 3.2. Técnicas de resolución de conflictos en el aula
- 3.3. Promoción de la comunicación asertiva y la negociación

### TEMA 4. EDUCACIÓN EMOCIONAL Y REGULACIÓN EMOCIONAL

- 4.1. Desarrollo de habilidades emocionales en los estudiantes
- 4.2. Estrategias para la gestión de emociones en situaciones desafiantes
- 4.3. Fomento de la resiliencia y el bienestar emocional

### TEMA 5. PREVENCIÓN DEL ACOSO ESCOLAR Y LA VIOLENCIA

- 5.1 Identificación y prevención del acoso escolar
- 5.2 Estrategias para promover el respeto y la convivencia pacífica
- 5.3 Apoyo a las víctimas y promoción de la empatía en la comunidad escolar



## **TEMA 6. PROMOVRIENDO LA PARTICIPACIÓN Y EL LIDERAZGO ESTUDIANTIL**

- 6.1. Fomento de la participación activa de los estudiantes
- 6.2. Desarrollo de habilidades de liderazgo y trabajo en equipo
- 6.3. Creación de espacios para la toma de decisiones y la resolución colaborativa de problemas

## **TEMA 7. COLABORACIÓN CON LAS FAMILIAS Y LA COMUNIDAD**

- 7.1. Importancia de la colaboración entre la escuela y las familias
- 7.2. Estrategias para involucrar a los padres en la convivencia escolar
- 7.3. Alianzas con organizaciones comunitarias para fortalecer la convivencia

## **TEMA 8. USO POSITIVO DE LA TECNOLOGÍA Y LAS REDES SOCIALES**

- 8.1. Promoción del uso responsable y seguro de la tecnología
- 8.2. Prevención del ciberacoso y el mal uso de las redes sociales
- 8.3. Fomento de la ciudadanía digital y el respeto en línea

## **TEMA 9. ESTRATEGIAS DE INTERVENCIÓN Y APOYO A ESTUDIANTES EN RIESGO**

- 9.1. Identificación de estudiantes en riesgo y necesidades especiales
- 9.2. Diseño de intervenciones pedagógicas y socioemocionales
- 9.3. Colaboración con profesionales especializados y recursos de apoyo

## **TEMA 10. EVALUACIÓN Y SEGUIMIENTO DE LA CONVIVENCIA ESCOLAR**

- 10.1. Indicadores y herramientas de evaluación de la convivencia escolar
- 10.2. Diseño de estrategias de seguimiento y mejora continua
- 10.3. Análisis de datos y retroalimentación para la toma de decisiones

## **TEMA 11. AUTOCUIDADO Y BIENESTAR DEL PROFESIONAL DE LA EDUCACIÓN**

- 11.1. Importancia del autocuidado en el rol del educador
- 11.2. Estrategias para gestionar el estrés y mantener el equilibrio emocional
- 11.3. Promoción de un entorno laboral saludable y de apoyo



## **TEMA 12. TRABAJO FINAL. PROYECTO DE MEJORA DE LA CONVIVENCIA ESCOLAR**

12.1. Los participantes del curso deberán desarrollar un proyecto integral de mejora de la convivencia escolar en su entorno educativo. Este proyecto debe incluir diagnóstico, planificación de acciones concretas y evaluación de resultados.

Nota: El contenido del programa académico puede estar sometido a ligeras modificaciones, en función de las actualizaciones o de las mejoras efectuadas.



# MATRÍCULA DEL CURSO

**BECA:** Aplica (10%)

**MATRÍCULA:** 240€

**COSTE TOTAL DEL PROGRAMA:** 216€

## DATOS BANCARIOS PARA LA EMISIÓN DE TRANSFERENCIA:

**BANCO**

BANCO SANTANDER

**CÓDIGO SWIFT**

BSCHEMMXXX

**TITULAR**

ISEIE INNOVATION SCHOOL

**NÚMERO DE CUENTA**

ES22 0049 6982 17 2110013671

**TIPO DE CUENTA**

CUENTA SANTANDER ONE EMPRESAS

**NIF EMPRESA**

B67799247

**MONEDA**

EURO. €

**SUCURSAL BANCARIA**

C/ DE LES BARQUES 3. 46002 VALENCIA  
(ESPAÑA).  
TELF. +34 902 30 10 00

## **HERRAMIENTAS PARA EL ENVÍO:**

Pago de matrícula  
mediante tarjeta (2 16€)

[Click Aquí](#)



PayPal

[Click Aquí](#)



Departamento de Admisión  
**ISEIE INNOVATION SCHOOL**  
Av. Aragón 30, 46021 Valencia  
Telf.: +34 632 912 311  
Email: [admisión@iseie.com](mailto:admisión@iseie.com)



B67799247





# UBICACIÓN



**DIRECCIÓN**

Av. Aragón 30, 5. 46021 Valencia.



**NÚMERO DE TELÉFONO**

+34 632 81 29 65







# CONTÁCTANOS



Dirección

Av. Aragón 30, 5. 46021 Valencia.



Número telefónico

+34 632 21 29 65



Website

[iseie.com](http://iseie.com)